

Rechten und unteren Rand  
 (soweit vorhanden)  
 der einzelnen Blätter  
 an den schwarzen Linien abschneiden

und

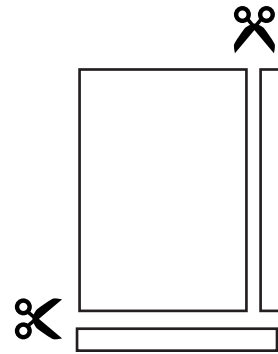

nach Schema an den schwarzen Linien zusammenkleben:

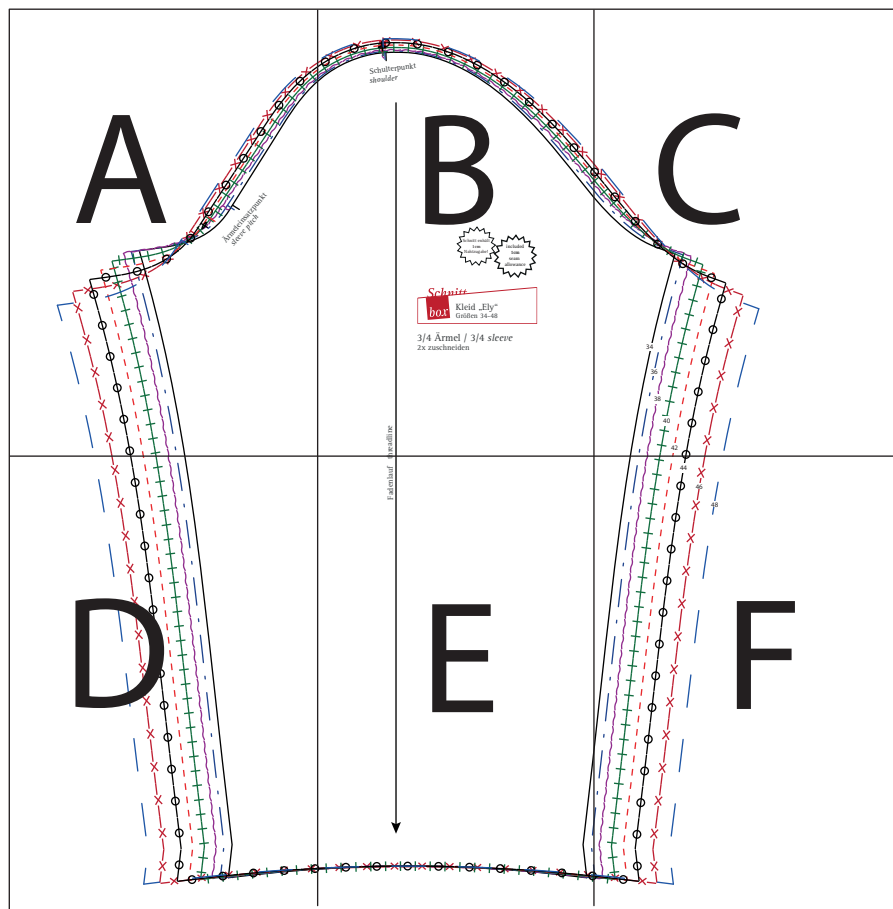

Kleid „Ely“  
 3/4 Ärmel

# A

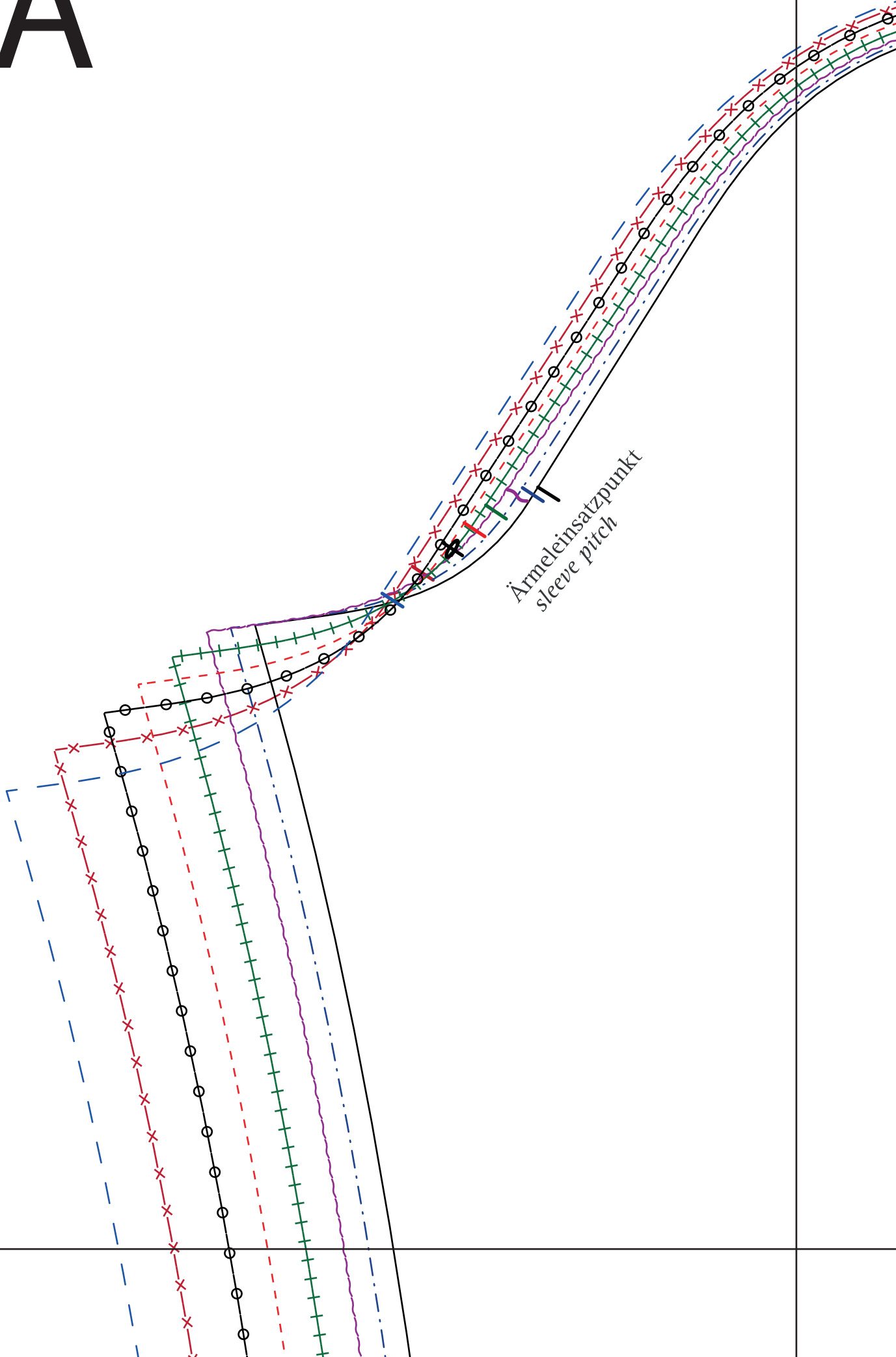

Ärmeleinsatzpunkt  
sleeve pitch

# B

Schulterpunkt  
shoulder

Schnitt enthält  
1cm  
Nahtzugabe!

included  
1cm  
seam  
allowance

**Schnitt**

**box**

Kleid „Ely“  
Größen 34-48

3/4 Ärmel / 3/4 sleeve  
2x zuschneiden

denlauf threadline

# C

Kontroll-  
quadrat  
5cm x 5cm

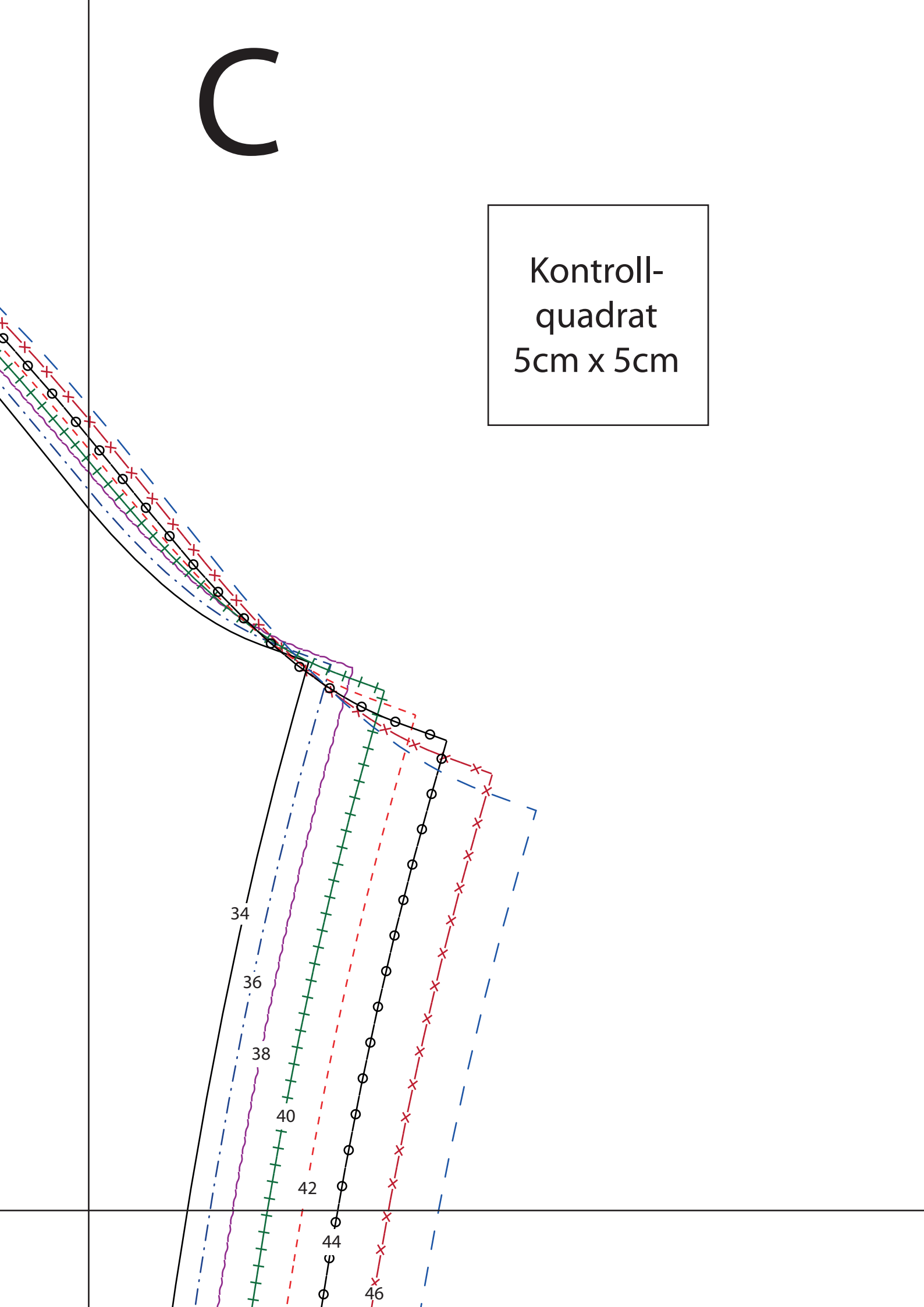

D

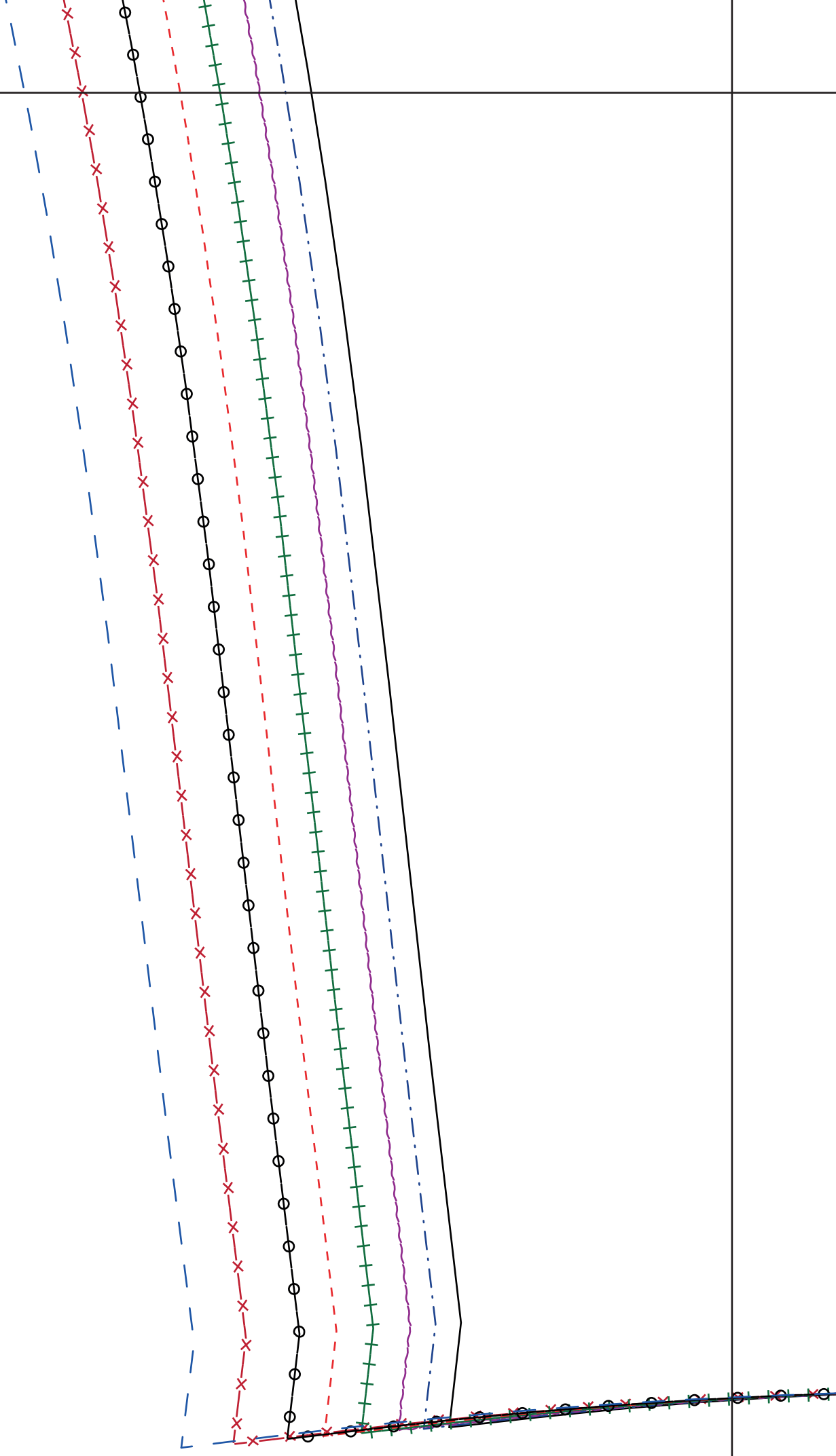

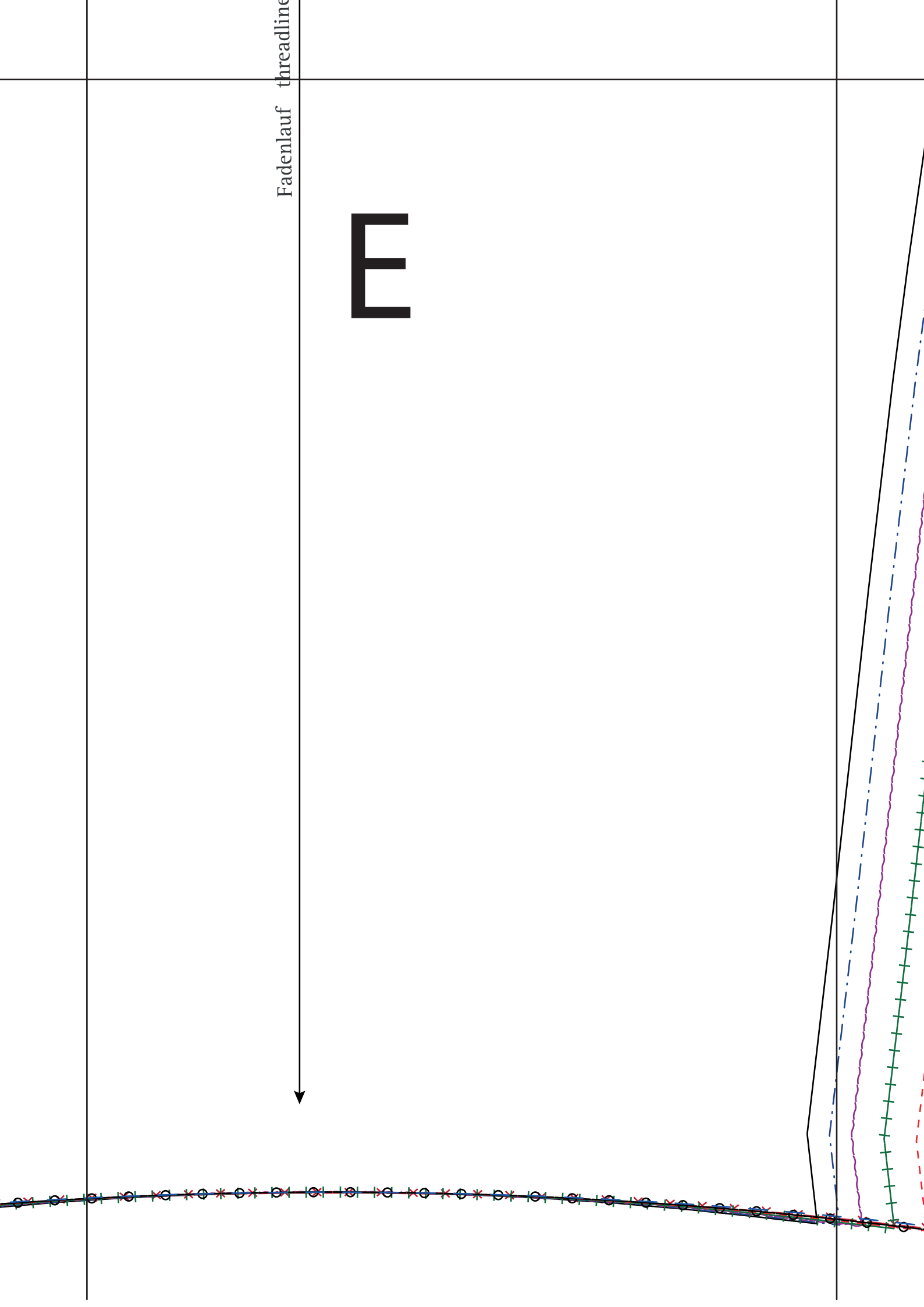

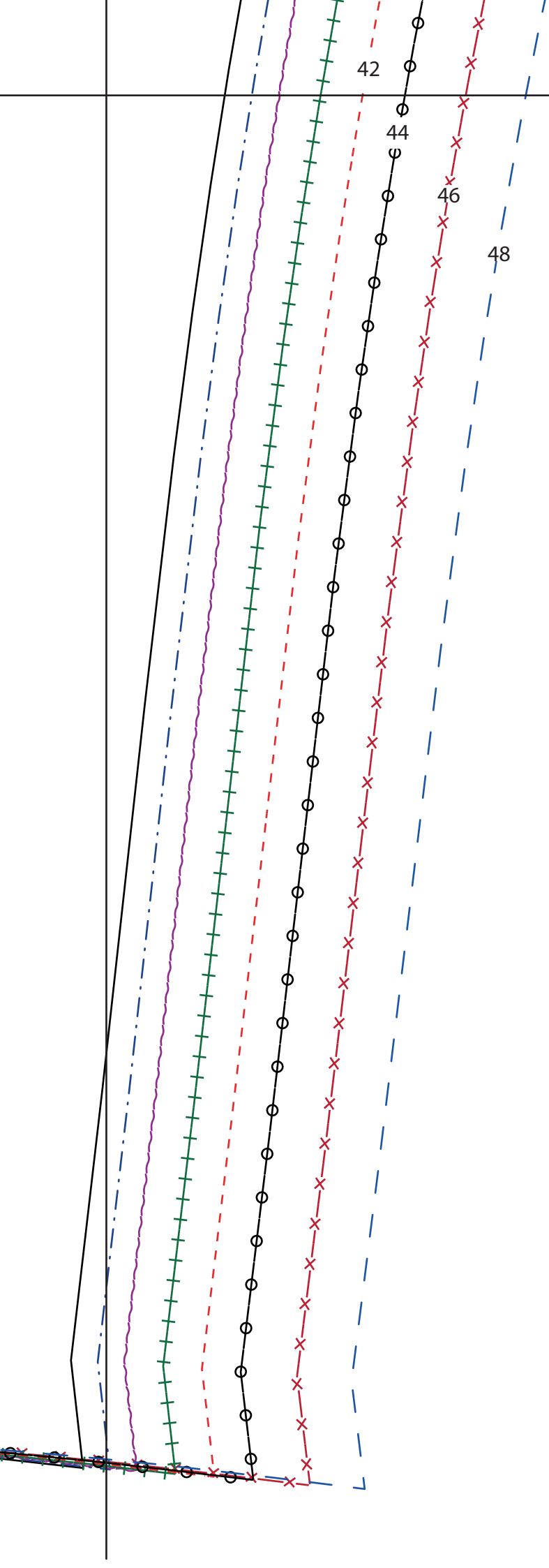

F