

Rechten und unteren Rand
 (soweit vorhanden)
 der einzelnen Blätter
 an den schwarzen Linien abschneiden

und

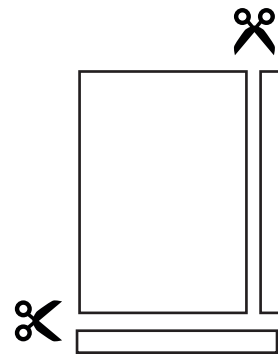

nach Schema an den schwarzen Linien zusammenkleben:

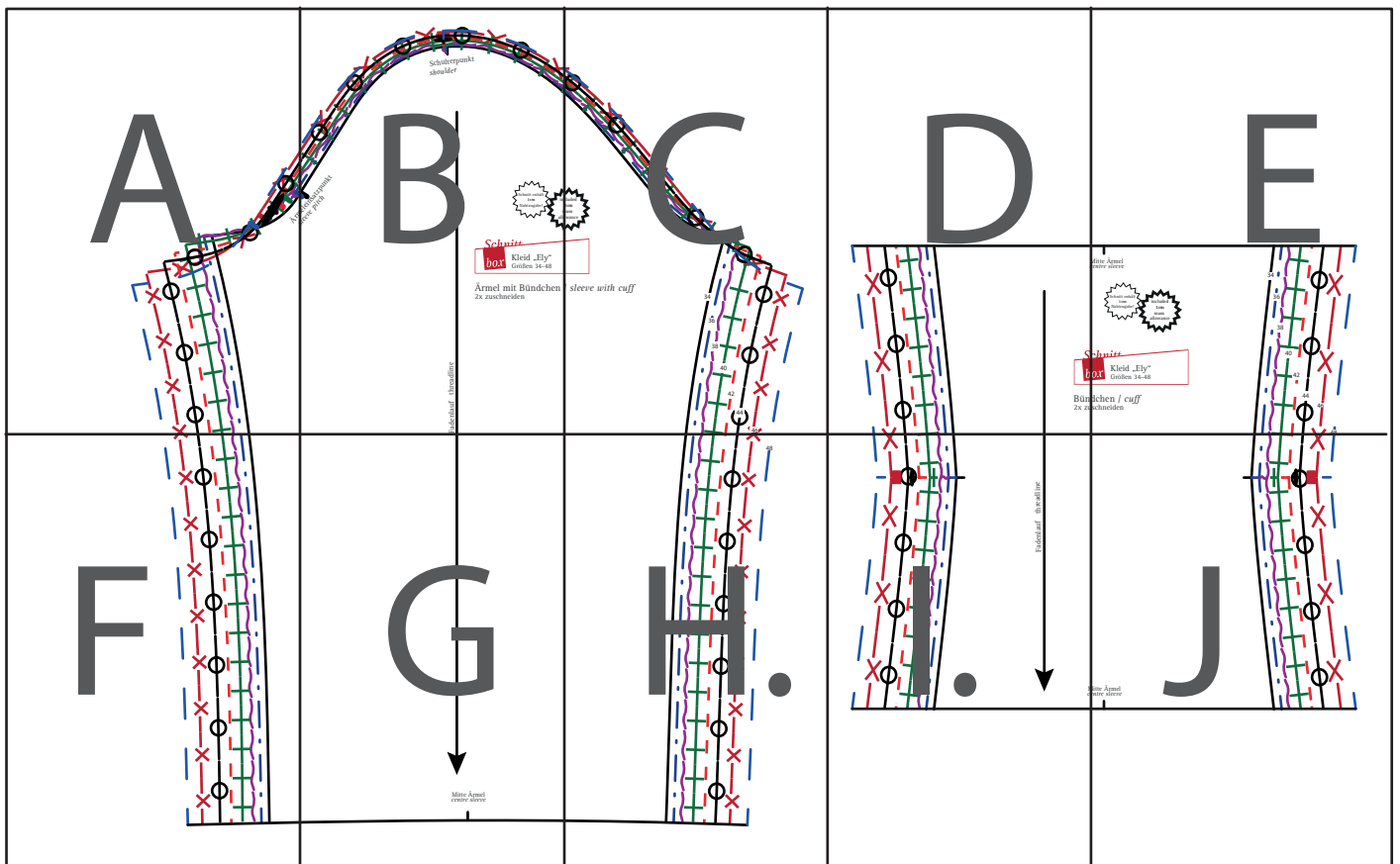

Kleid „Ely“
 Ärmel und Bündchen

A

Kontroll-
quadrat
5cm x 5cm

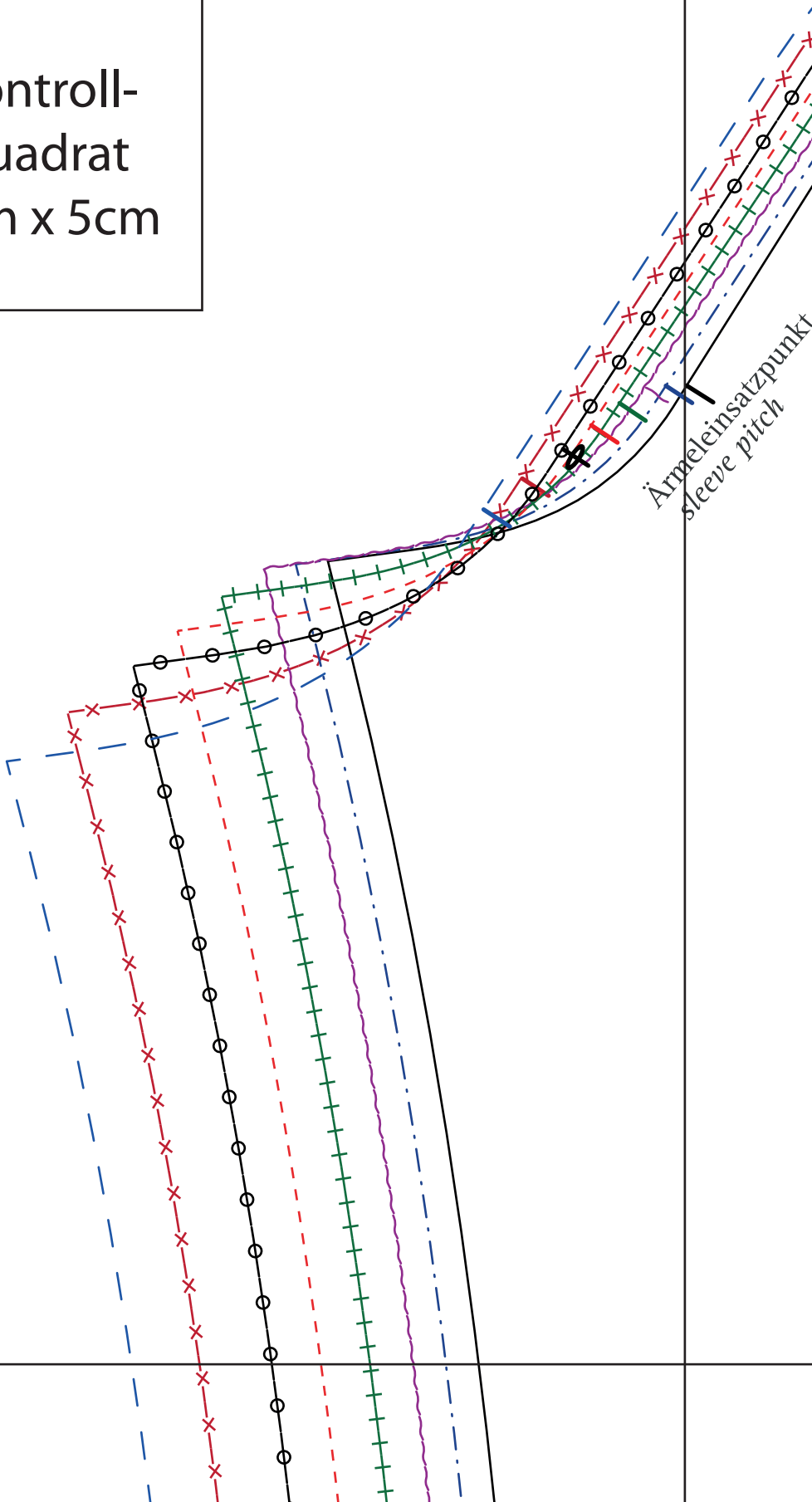

B

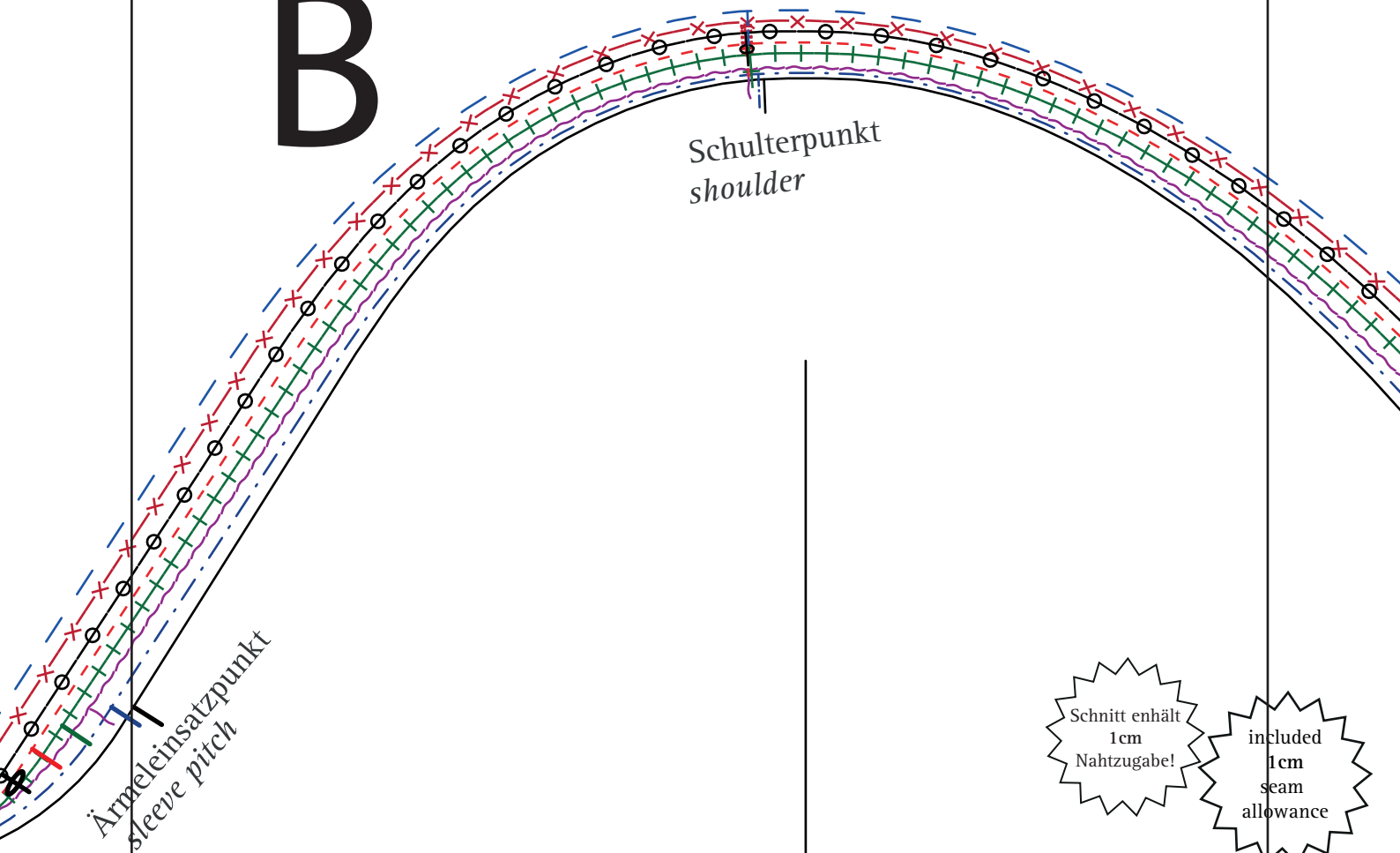

Schnitt enthält
1cm
Nahtzugabe!

included
1cm
seam
allowance

Schnitt
box Kleid „Ely“
Größen 34-48

Ärmel mit Bündchen / *sleeve*
2x zuschneiden

Fadenlauf threadline

C

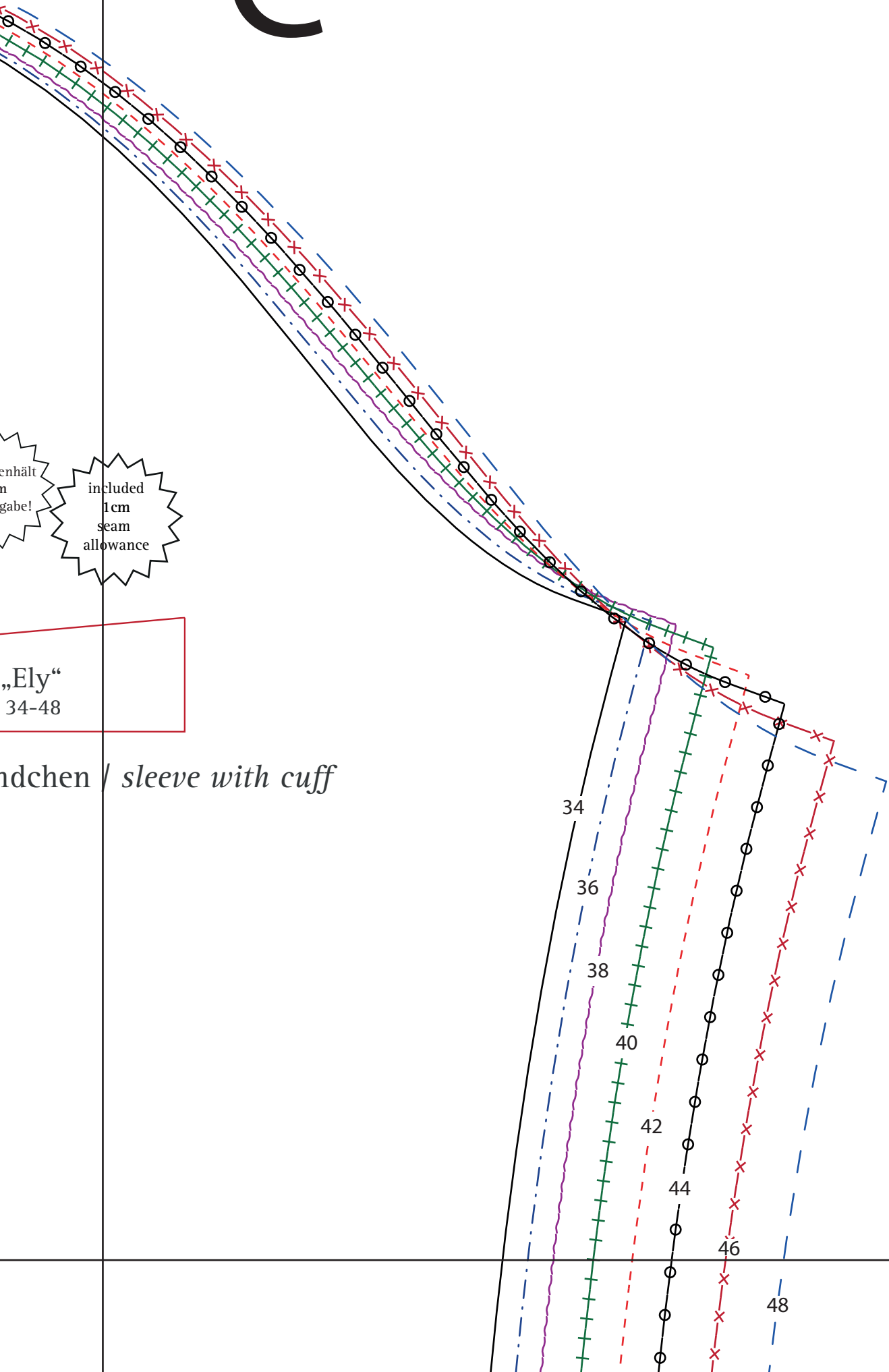

enthält
n
gabe!

included
1cm
seam
allowance

„Ely“
34-48

ndchen / sleeve with cuff

D

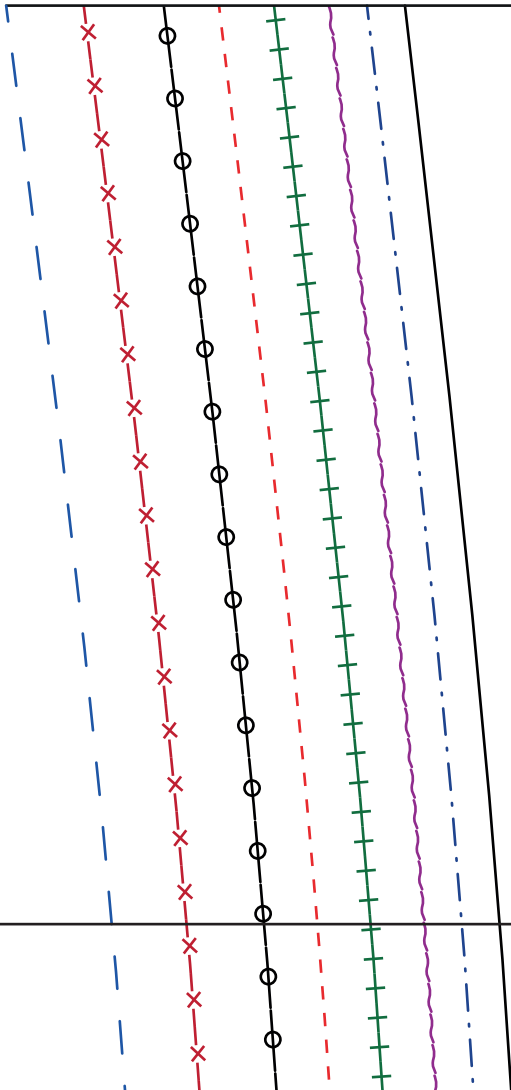

Mitte Ärmel
centre sleeve



Schnitt
box Kle
Grö

Bündchen /
2x zuschneiden

E

Mitte Ärmel
centre sleeve

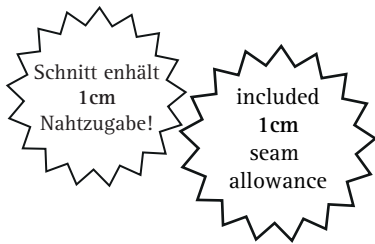

Schnitt

box

Kleid „Ely“
Größen 34-48

Bündchen / *cuff*
2x zuschneiden

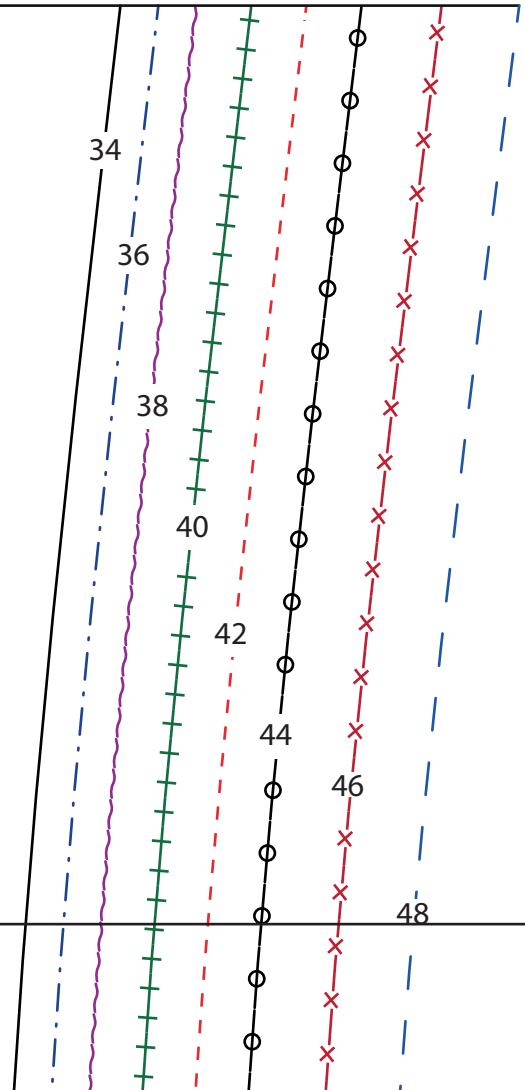

F

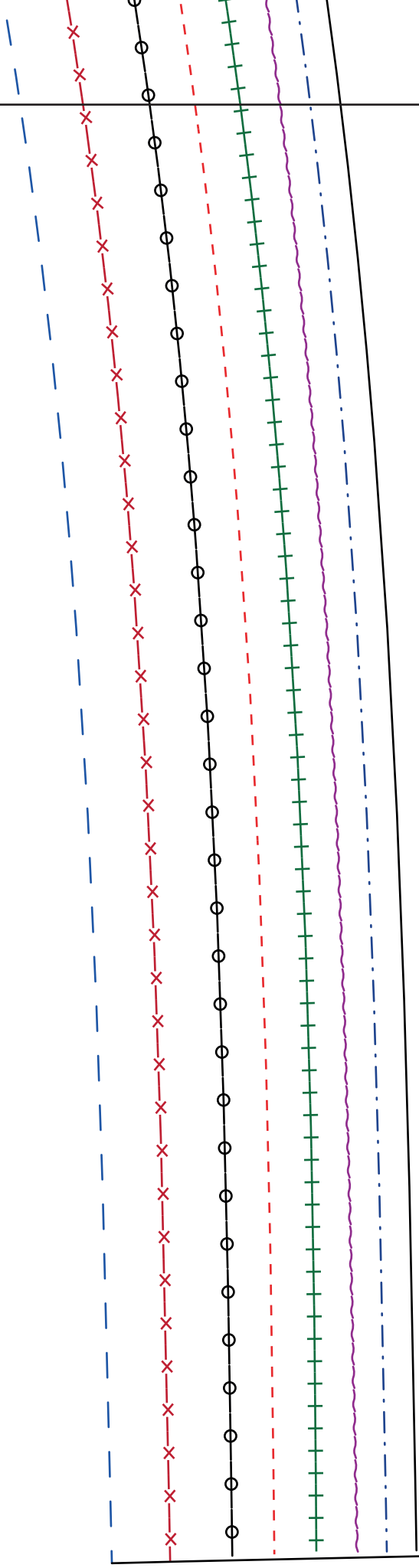

G

Fadenlauf

Mitte Ärmel
centre sleeve

H.

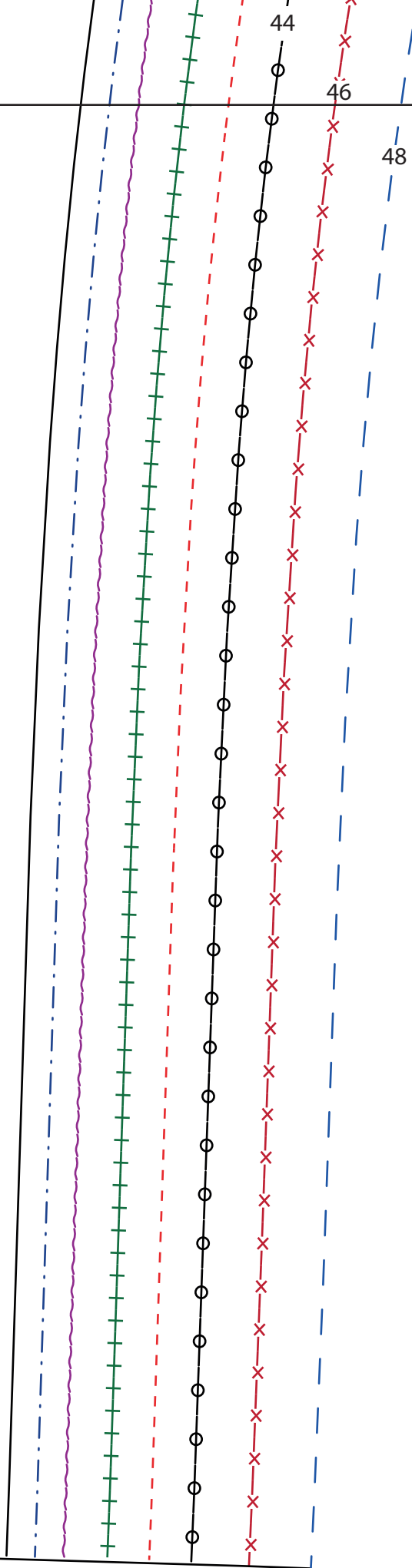

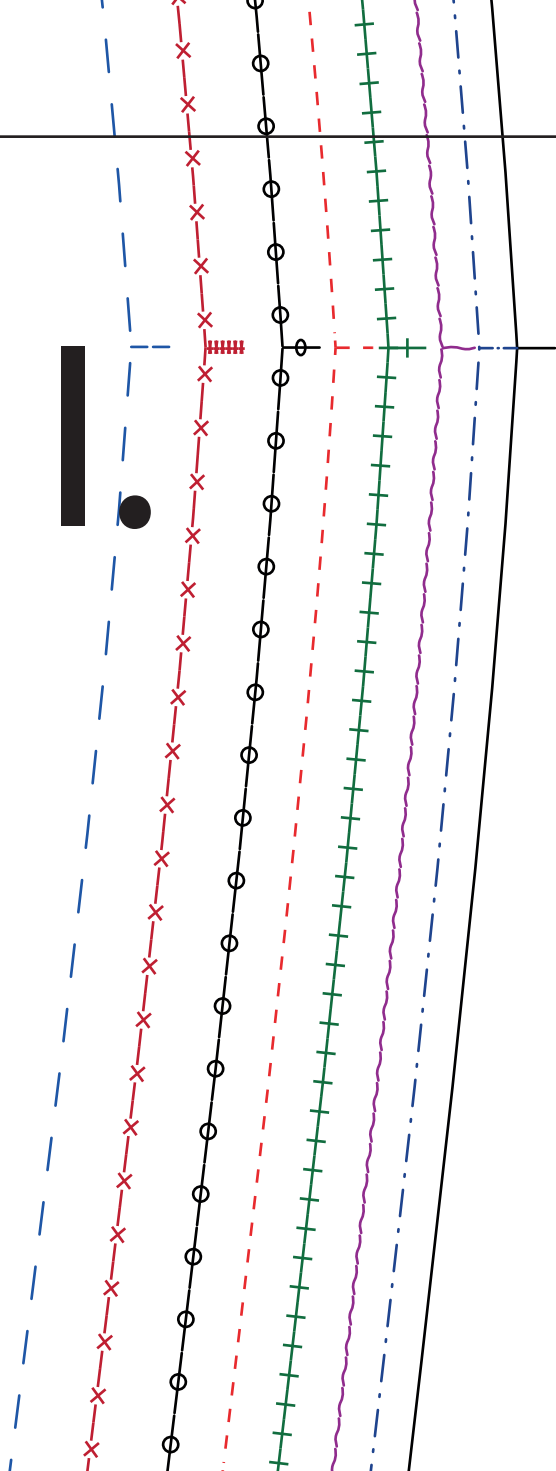

Fadenlauf threadline

Mitte Ärmel
centre sleeve

J

48

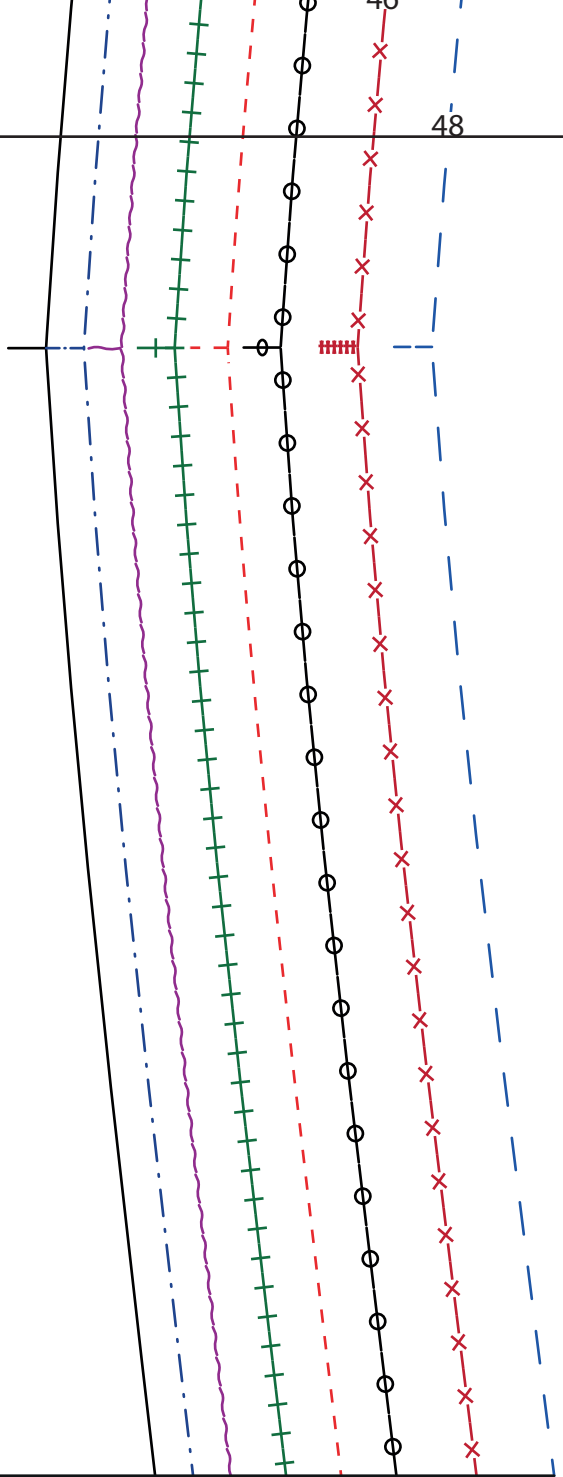

Mitte Ärmel
centre sleeve

